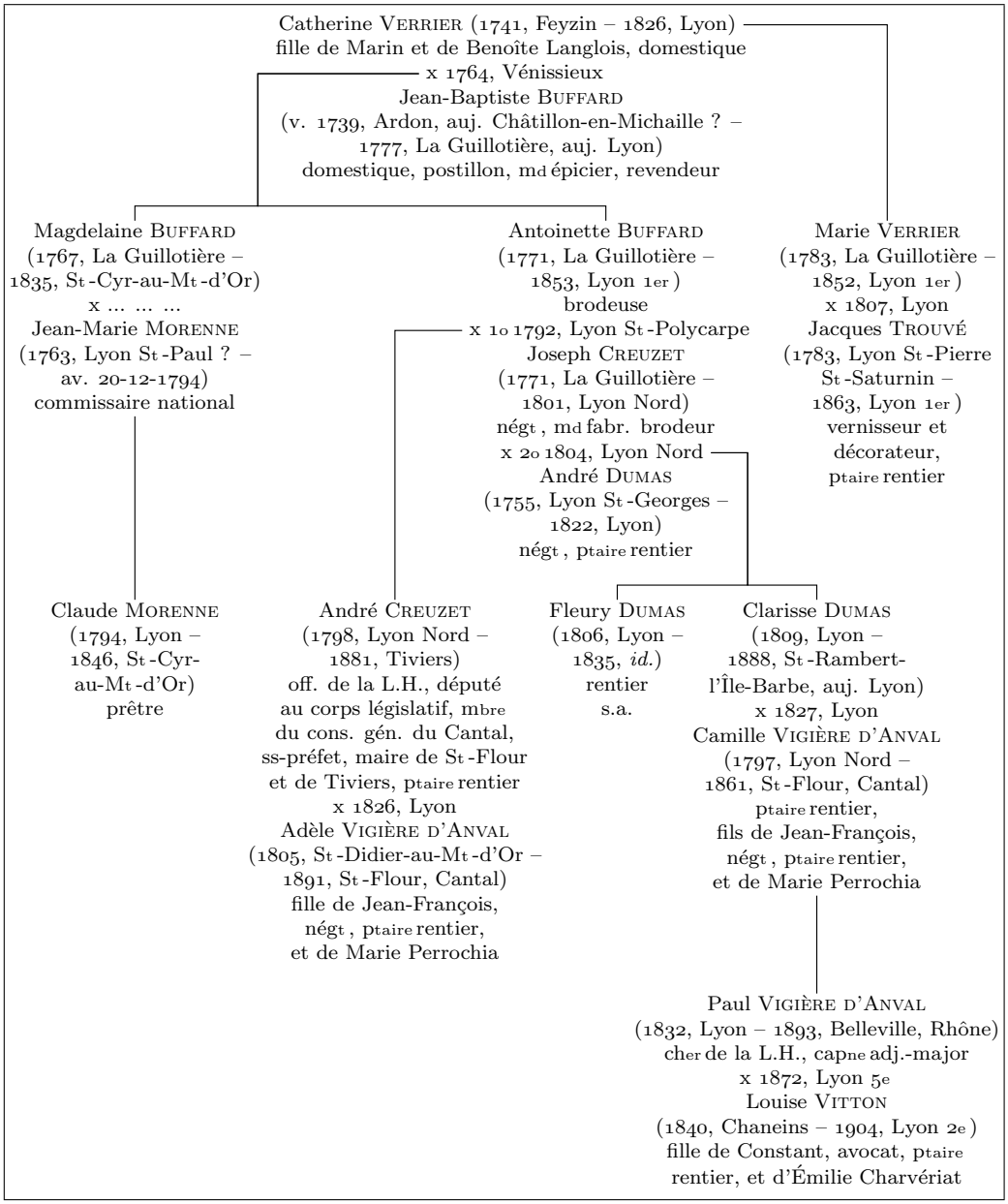Parenté avec Paul Vigière d'Anval
des parties signataires de son acte de baptême